

# BENIDORM 2011

**Desde  
419 €**



**ROQUETUR** PORTO  
Alvará 952/98

Viagens e Turismo, Lda.

R. Duque de Loulé, 254 - Loja C

Tel. 22 339 22 60 • Fax 22 332 41 53

E-mail: geral@roqueturporto.com

www.roqueturporto.com

4000-324 PORTO

Sede: Avenida Benjamim Araújo, 79

3700-060 S. João da Madeira

**Por pessoa  
10 dias / 7 noites  
Bus + Seguro  
Hotel PC +  
Jantar na Ida +  
2 Refeições extra  
no Hotel**

## BENIDORM 2011

DATA	7 NOITES
14 Maio	419 €
20 Maio	419 €
27 Maio	424 €
03 Junho	429 €
10 Junho	429 €
17 Junho	429 €
24 Junho	432 €
01 Julho	446 €
08 Julho	446 €
15 Julho	463 €
22 Julho	471 €
29 Julho	476 €
05 Agosto	479 €
12 Agosto	479 €
19 Agosto	470 €
26 Agosto	462 €
02 Setembro	439 €
09 Setembro	439 €
16 Setembro	439 €
23 Setembro	439 €
30 Setembro	--- €

## HOTEL PRESIDENTE \* \* \*



**Descontos**  
1ª e 2ª. Criança  
3ª e 4ª Pessoa  
Consulte-nos

**Pedido de Orçamento  
grátis e sem compromisso**

[www.roqueturporto.com](http://www.roqueturporto.com)

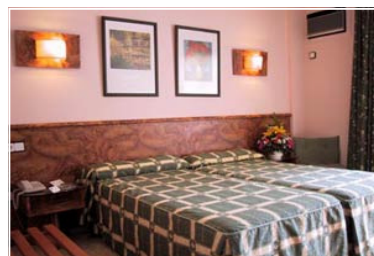
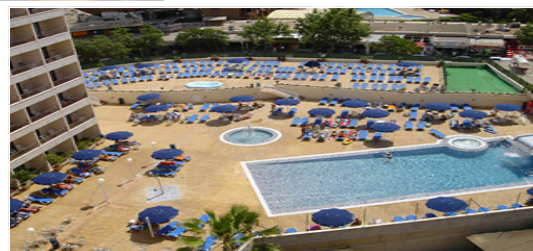

Partidas todas as sextas feiras em horário a determinar de: **Norte**  
Braga | Famalicão | Póvoa do Varzim | Vila do Conde | Maia | Porto | Matosinhos | Guimarães  
| Rio Tinto | Vila Nova Gaia | Stª. Mª. Feira | Albergaria | Viseu | Sátão | Celorico | Guarda

**Centro e Sul:** Aveiro | Coimbra | Pombal | Torres Vedras | Alcobaça | Caldas da Rainha  
Marinha Grande | Nazaré | Torres Novas | Leiria | Lisboa | Almada | Barreiro | Montijo  
Setúbal | Montemor Novo | Elvas | Évora | Estremoz